

# 令和3年度 名護市優秀建設業者表彰（概要紹介）

## 【工事概要】

工 事 名	名護市配水管布設工事（R1-その1）
工事施工場所	名護市字 源河・仲尾次・大中 地内
施 行 業 者	有限会社 嶺井工業
工 期	令和元年12月27日～令和2年4月30日
請 負 額	金6,026,673円
工 事 概 要	水道施設工事 一式

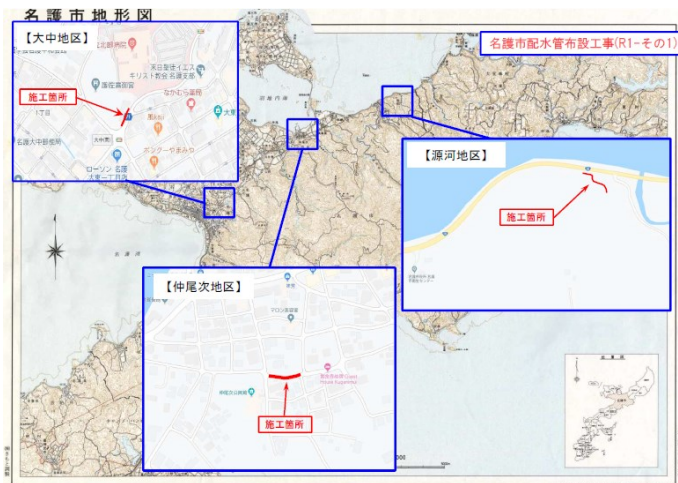

## 【表彰基準該当項目】

<input type="checkbox"/>	優れた現場管理や施行技術を有し、適正な工程管理に基づき施行された工事で、その出来栄が特に優れ、他の模範になると認められるとき
<input checked="" type="checkbox"/>	工事の規模又は困難性に熱意をもって対処したとき
<input type="checkbox"/>	工事の現場の労務管理が円滑になされ、かつ、作業の安全が確保されていること
<input type="checkbox"/>	創意工夫等を積極的にを行い、工事の能率の向上に顕著な成果を上げたもの
<input checked="" type="checkbox"/>	環境対策、安全対策等を徹底し、地域との積極的な協調を図ることによりイメージアップに貢献したもの
<input checked="" type="checkbox"/>	前各号に掲げるもののほか、他の模範として推奨すべき実績があったもの

## 【表彰理由詳細】

本工事は、源河、仲尾次、大中の三地区の水道普及を目的に国道1路線、市道1路線、県道1路線の計3路線へ水道管を布設する工事である。各工事箇所は、集落内の狭隘な生活道路であったり、通勤通学時や住民が行きかう歩道内の工事であり地域生活に配慮しながら工事を行わなければならなかった。

これら課題に対応すべく、施工業者は、住民と積極的に調整を行い、住民生活に配慮した施工方法により工事を行った。これら取り組みは他の模範となり、推奨すべき工事にてであることから表彰するものである。

### 《工事の規模又は困難性に熱意をもって対処したとき》

仲尾次地区の集落内の施工については、布設範囲に住宅への出入口があったが、施工区間を区切り、出入口前は日当り可能な施工範囲で行うことにより朝、夕の通勤に支障なく通行できるよう施工を行った。大中地区での県道歩道内の施工においても同様に出入口があり、敷鉄板を常備し急な出入りにも対応した。また、施工範囲外のインターロッキングにひび割れ、かけなどが無いよう重機移動の際にベニヤ板を敷くなど工夫を行った。

各地区とも施工に際し、国道による橋梁架替えに伴う迂回路工事、県道での歩道整備工事があり、工程の遅れが他工事の施工に影響を与えることから工程の遅れないよう各機関と調整をし施工を行った。

### 《環境対策、安全対策等を徹底し、地域との積極的な協調を図ることによりイメージアップに貢献したもの》

歩道の施工の際には、重機が歩道を占用する為、歩行者の通行に支障をきたすことから、車道路肩内にバリケードを置き、仮歩道を設置。看板等で誘導し通行を確保した

歩行者の通行の際には車両運転手に合図し使用を一時停止すなど安全対策を徹底した。

《前各号に掲げるもののほか、他の模範として推奨すべき実績があったもの》

ダンプトラックの過積載禁止対策として、荷台の容量確認を行い、車両に合わせて積載量を設定し、オペレーター及びダンプ運転手両方に対し、積載量確認を行う徹底した取り組みを実施した。

別途関連工事である給水管引込工事を積極的に行い、2次側の施工についても必要に応じて提案するなど発注者及び地主への説明も丁寧であった。

① ベニヤ版によるインターロッキング舗装の養生状況



② 関連工事との工程確認状況



② 埋設物確認状況 (NTT)

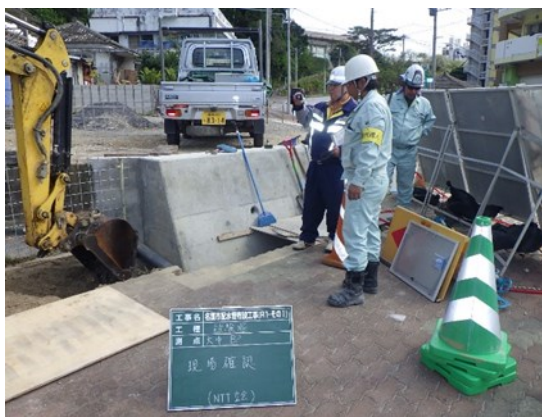

③ 仮歩道設置状況



④ 過積載対策その1



④ 過積載対策その2



## 【受賞者コメント】

### 有限会社 嶺井工業

この度は、名護市優秀建設業者表彰を賜り、誠に有難うございます。

これもひとえに、関係各位の皆様のご指導とご協力によるものと深く感謝するとともに、厚く御礼申し上げます。

今後ともより一層、技術、品質、向上、環境への配慮をし、また安心安全に心がけ地域貢献出来るよう、社員一丸となり精進して参りますので、ご指導とご鞭撻の程、よろしくお願い申し上げます。

この度は、誠にありがとうございました。



主任技術者：仲兼久 文則 様



代表取締役：嶺井 政一 様