

令和7年度 名護市優秀建設業者表彰（概要紹介）

【工事概要】

工 事 名	名護市公共下水道11号污水幹線・枝線管渠工事（その364）
工事施工場所	名護市字 宇茂佐 地内
施 工 業 者	有限会社 新一建設
工 期	令和5年8月16日～令和6年4月12日
請 負 額	金 100,910,700円
工 事 概 要	污水幹線・枝線工事一式



【表彰基準該当項目】

<input type="checkbox"/>	優れた現場管理や施行技術を有し、適正な工程管理に基づき施行された工事で、その出来栄えが特に優れ、他の模範になると認められるとき
<input type="checkbox"/>	工事の規模又は困難性に熱意をもって対処したとき
<input type="checkbox"/>	工事の現場の労務管理が円滑になされ、かつ、作業の安全が確保されていること
<input checked="" type="checkbox"/>	創意工夫等を積極的に行い、工事の能率の向上に顕著な成果を上げたもの
<input checked="" type="checkbox"/>	環境対策、安全対策等を徹底し、地域との積極的な協調を図ることによりイメージアップに貢献したもの
<input type="checkbox"/>	前各号に掲げるもののほか、他の模範として推奨すべき実績があったもの

【表彰理由詳細】

本工事は市道中山線の道路敷地へ名護市11号污水幹線管渠を敷設する工事である。市道中山線は屋部地区と為又地区を結び、名桜大学や観光施設があってアクセス道路として地域外からの通行者や観光客などにも多く利用されている道路であり、さらに同じ路線で隣接して複数の下水道工事が行われていて、渋滞への影響を少なくするため混雑時間帯の施工段取りや他工事に合わせた施工区間の検討などの工夫が求められる工事であった。このような現場条件の中、他現場と綿密に工程調整を重ね、安全管理を徹底して行うことにより無事故無災害で、現場も仕上げよく完成させるなど、他の模範として推奨すべき工事に該当する。以下主な取組を挙げる。

《創意工夫等を積極的に行い、工事の能率の向上に顕著な成果を上げたもの》

- ①道路上での測量作業に自動追尾機能付き測量器を使用することで、車道部観測作業でも誘導員と測定者のみで確認することができ、通行規制等を必要としないことで渋滞の軽減を図り、安全に測量を行うことができた。また、測量ソフトを使用することにより、展開面積の確認や図面の作成作業等で、人為的ミスの発生や作業経費を抑えることができた。



②マンホール内でのインバート施工は狭小な空間となっているので作業条件の改善のために型枠を制作し、施工による個々の出来栄えにバラツキが生じないように工夫がみられた。



型枠施工したことで出来栄えも向上した。

③ コンクリート供試体作成時には、『発注者・工事名・コンクリート規格・打設場所・立会者等』を明記した供試体確認版（圧縮強度試験に影響しないもの）を活用して、試料採取時のものと同一物かを容易に確認できるようにすることで正確な品質管理に努めた。

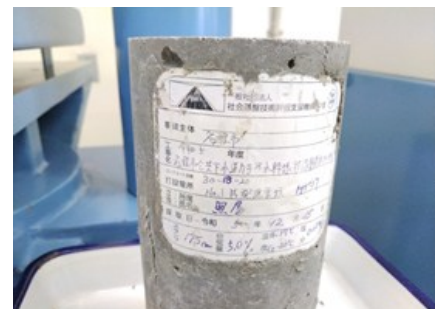

《環境対策、安全対策等を徹底し、地域との積極的な協調を図ることによりイメージアップに貢献したもの》

④資材置き場における粉塵対策として防塵ネットを設置し環境対策を行うなど、地域住民への配慮がみられた。

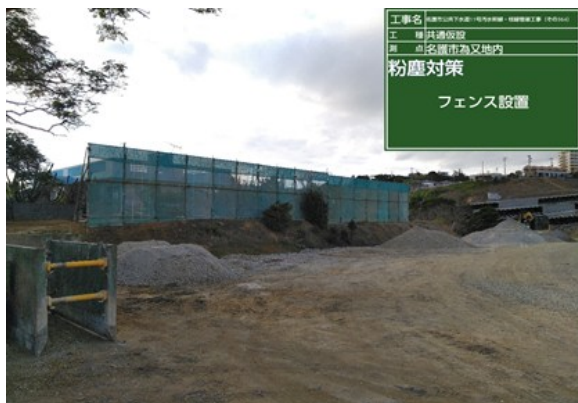

⑤地域住民から要望のあった土砂の撤去作業や、施工区間の側溝を清掃し、機能回復と美化に努めることで、地域との調和を図った。



【道路と接している近隣住民から要望のあった箇所】



【施工区間の側溝を清掃した状況】



⑥工場の敷地から道路への車両の出入り時や降雨時に側溝へ砂利等の流出があって詰まりの原因となるとの相談があり、舗装にて対策を行った。



有限会社 新一建設

この度、「名護市優秀建設業者」として表彰を賜り、誠に光栄に存じます。今回の施工では、現場の状況に応じた機械の選定など、技術的な工夫と柔軟な対応を重ね、円滑な工事遂行に努めることができました。

これもひとえに工事監督員、監督補助員の皆様の的確なご指導、協力業者の皆様の献身的なご尽力、そして地域住民の皆様の温かいご理解とご協力があってこそこの受賞だと感じております。心より感謝申し上げます。

そしてこれを励みに、今後も品質と安全を重視し、環境と地域に配慮した施工を徹底することで、地域社会の発展に貢献できるよう、一層の技術力向上を目指してまいります。